



COMUNE DI  
CERCOLA  
Provincia di Napoli



COMUNE DI  
MASSA DI SOMMA  
Provincia di Napoli  
COMUNE CAPOFILA



COMUNE DI  
SAN SEBASTIANO AL VESUVIO  
Provincia di Napoli



### PROGETTO DEFINITIVO

LAVORI DI SISTEMAZIONE ED ALLARGAMENTO DI VIA VALENTE RICADENTE NEI COMUNI DI MASSA DI SOMMA, CERCOLA E SAN SEBASTIANO AL VESUVIO: STRADA DI NOTEVOLE INTERESSE STRATEGICO QUALE VIA DI FUGA PREVISTA NEL PIANO NAZIONALE DI PROTEZIONE CIVILE PER IL RISCHIO VESUVIO E RELATIVE INTERSEZIONI COMPRESSE NEGLI ARCHI DV09-DV10; DV09-DV11; DV10-FV02; CV20-CV21; CV20-DV09; CV20-DV05.

### PLANIMETRIA CON MODELLAZIONE

RESP. SETTORE LAVORI PUBBLICI  
RUP: Dott. Ing. Michelangelo Gatta

PROGETTISTA:



PROT:

A norma di legge il presente elaborato non potrà essere riprodotto né consegnato a terzi né utilizzato per scopi diversi da quello di destinazione senza l'autorizzazione scritta dello STUDIO DISCETTI che ne detiene la proprietà.

CODICE ELABORATO  
EG.B02

REVISIONE	COMMESSA	COMMITTENTE	TIPO	FASE	LOTTO	ELABORATO	SCALA															
4	5	2	0	1	8	1	3	8	P	B	P	D	-	-	T	A	V	B	0	2	-	
A	DESCRIZIONE		REDATTO	DATA	VERIFICATO	DATA	APPROVATO	AUTORIZZATO	DATA	S.C.	M.A.S.	M.T.	C.F.	MAGGIO 2019	P.D.	MAGGIO 2019	P.D.	E.D.	MAGGIO 2019			
B																						

### MODELLAZIONE DELLO STATO DI FATTO

INTERSEZIONI DI PROGETTO  
rif. Tav. V6

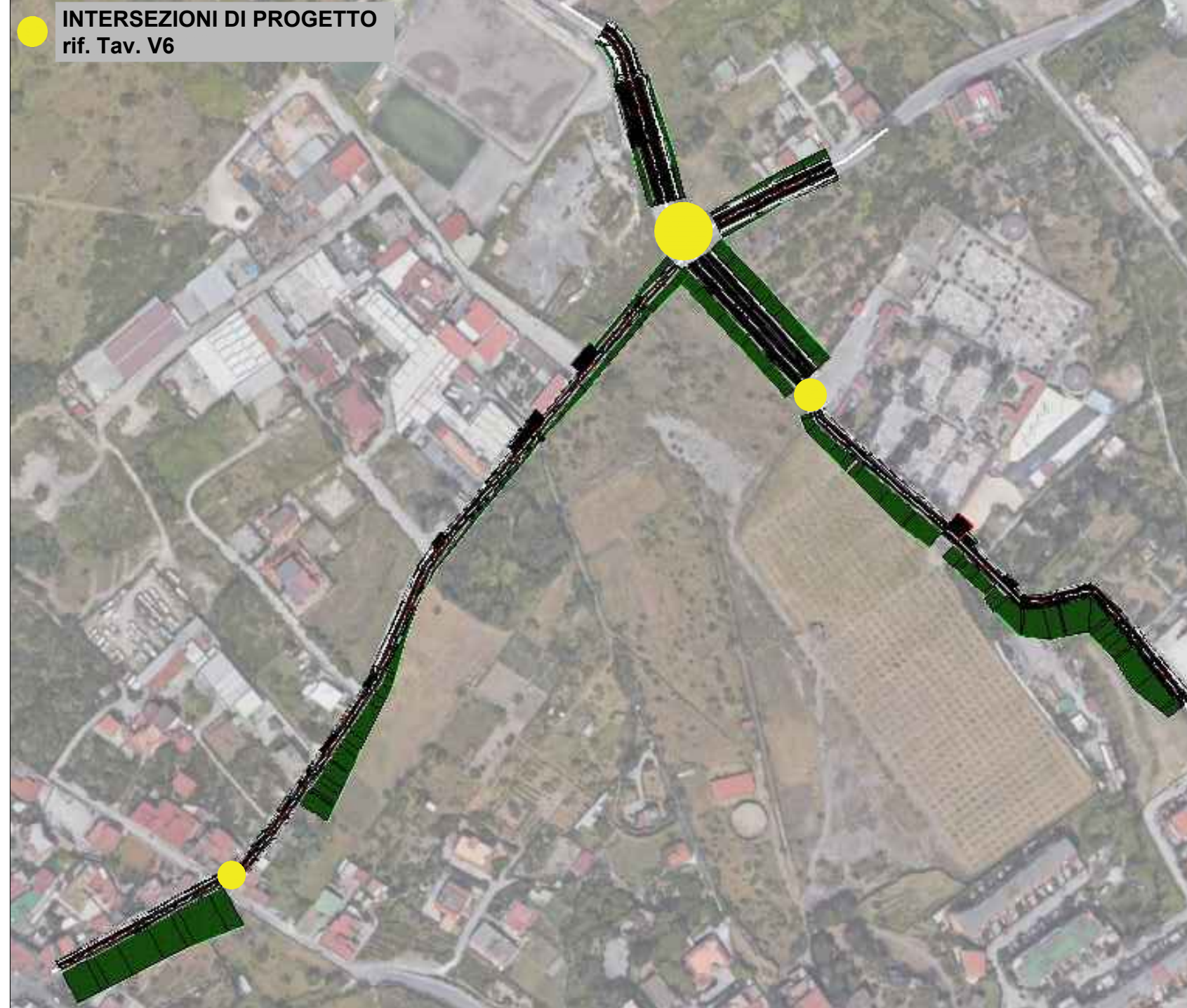

### MODELLAZIONE DELLO STATO DI PROGETTO



### DEFINIZIONE CARATTERISTICHE DI PROGETTO

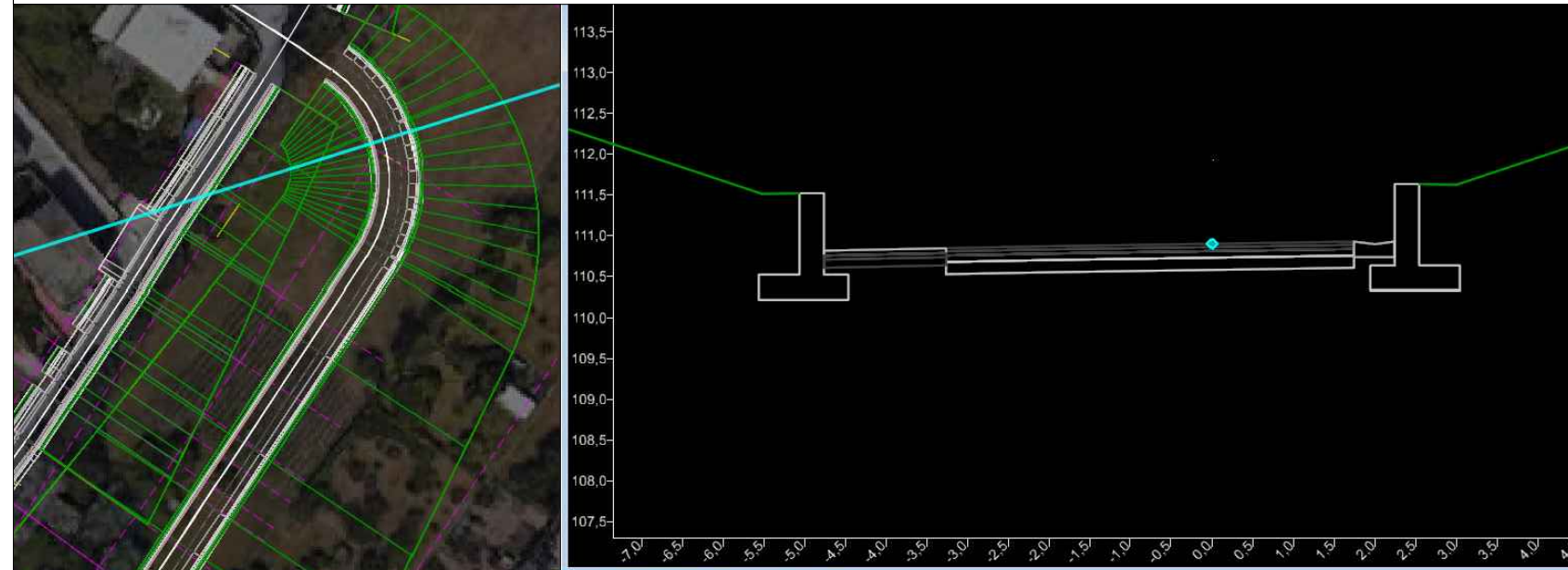

### ASSOCIAZIONE DI PROPRIETÀ AD OGGETTI

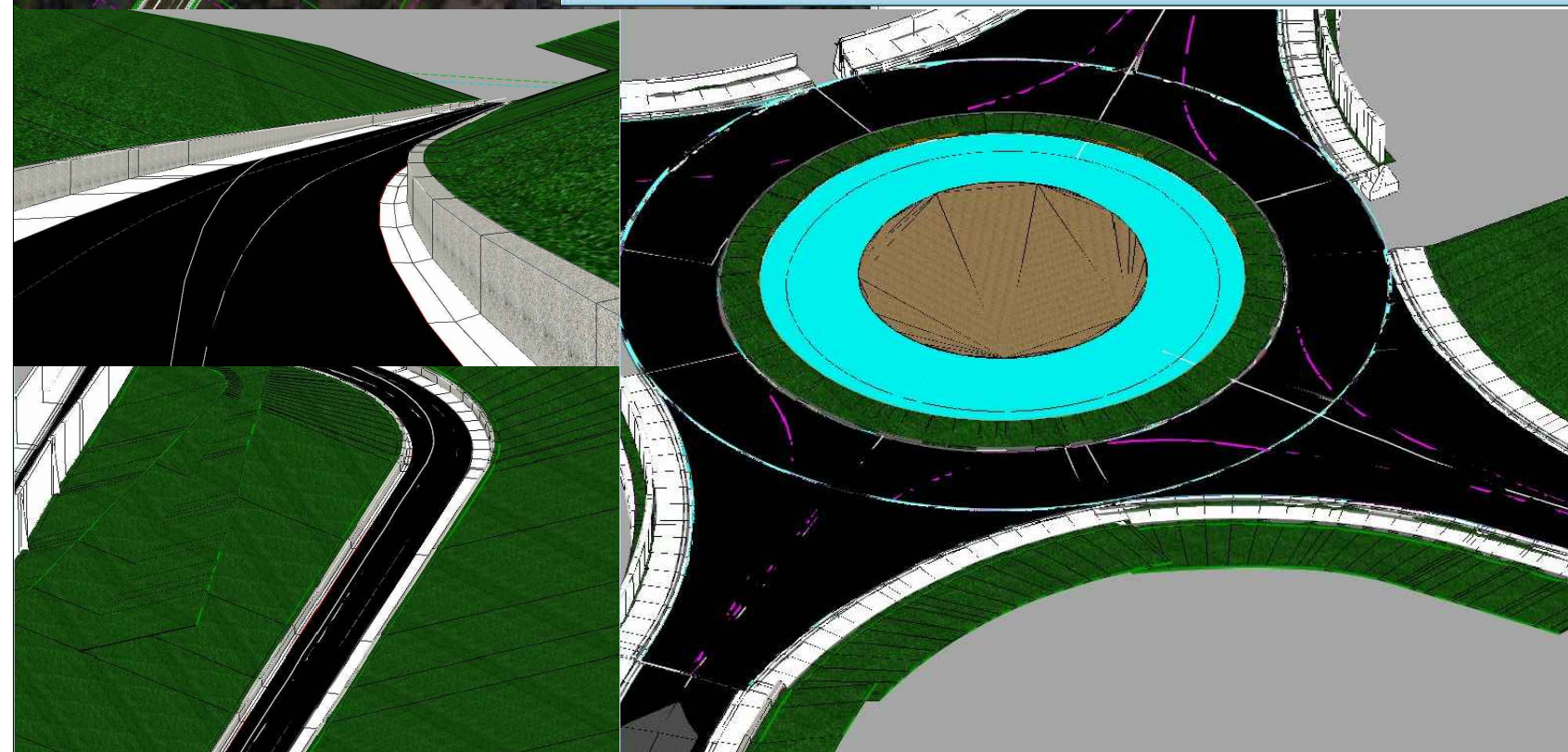
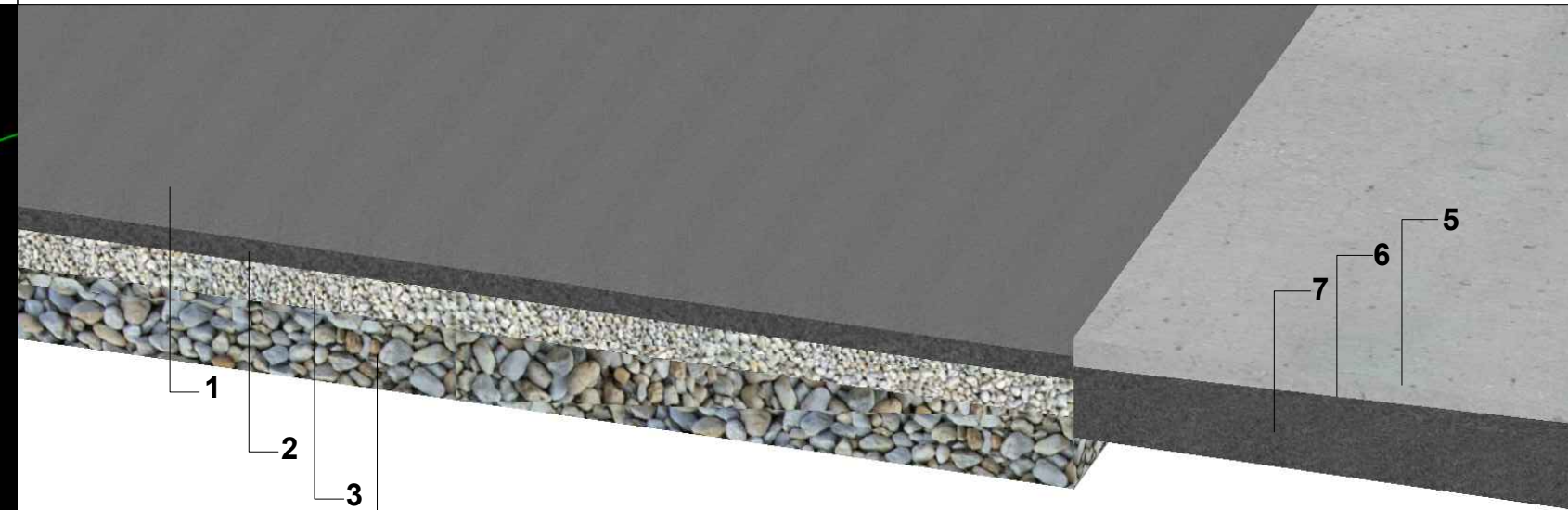

MARCIAPIEDE				
N°	STRATO	CARATTERISTICHE	SPESSORE (cm)	CODICE E.P.
5	USURA	MASSELLI IN CLS AUTOBLOCCANTI	6,00	E.22.020.010.c
6	ALLETTAMENTO	SABBIA	5,00	
7	MASSETTO	CLS CON RETE ELETTROSALDATA	10,00	E.03.010.010.a E.03.040.010.b

SOVRASTRUTTURA STRADALE					
N°	STRATO	CARATTERISTICHE	E (MPa)	SPESSORE (cm)	CODICE E.P.
1	USURA	CONGL. BITUMINOSO	3000	4,00	U.05.020.096.a
2	BINDER	CONGL. BITUMINOSO	3000	5,00	U.05.020.095.a
3	BASE	CONGL. BITUMINOSO	3000	8,00	U.05.020.090.a
4	FONDAZIONE	MISTO GRANULARE	800	15,00	U.05.020.080.a

