

- Confini comunali
- Comune di Massa di Somma
- Parco Nazionale del Vesuvio

STATO DI FATTO E PROGRAMMI IN ATTO

- Viabilità autostradale
- Caselli autostradali
- Viabilità primaria
- Viabilità secondaria
- Linea ferroviaria nazionale (RFI)
- Metropolitana Regionale (linea Circumvesuviana)
- Stazioni esistenti Metropolitana Regionale (linea Circumvesuviana)
- Nuove stazioni Metropolitana Regionale (linea Circumvesuviana)
- Metropolitana Regionale (linea RFI)
- Stazioni esistenti Metropolitana Regionale (linea RFI)
- Nuove stazioni Metropolitana Regionale (linea RFI)
- Metropolitana Regionale in progetto
- Metro del Mare (servizio attualmente sospeso dalla Regione Campania - anno 2011)
- Ferrovia del Vesuvio (concorso internazionale di progettazione)
- Sentieri carrabili Parco Nazionale del Vesuvio
- Sentieri pedonali Parco Nazionale del Vesuvio
- "Avamposti" Parco Nazionale del Vesuvio
- Nodo intermodale
- Aeroporto di Capodichino - Napoli
- Porto turistico
- Porto commerciale
- Stazione ferroviaria Alta Velocità

Fonte: Piano Nazionale Parco del Vesuvio

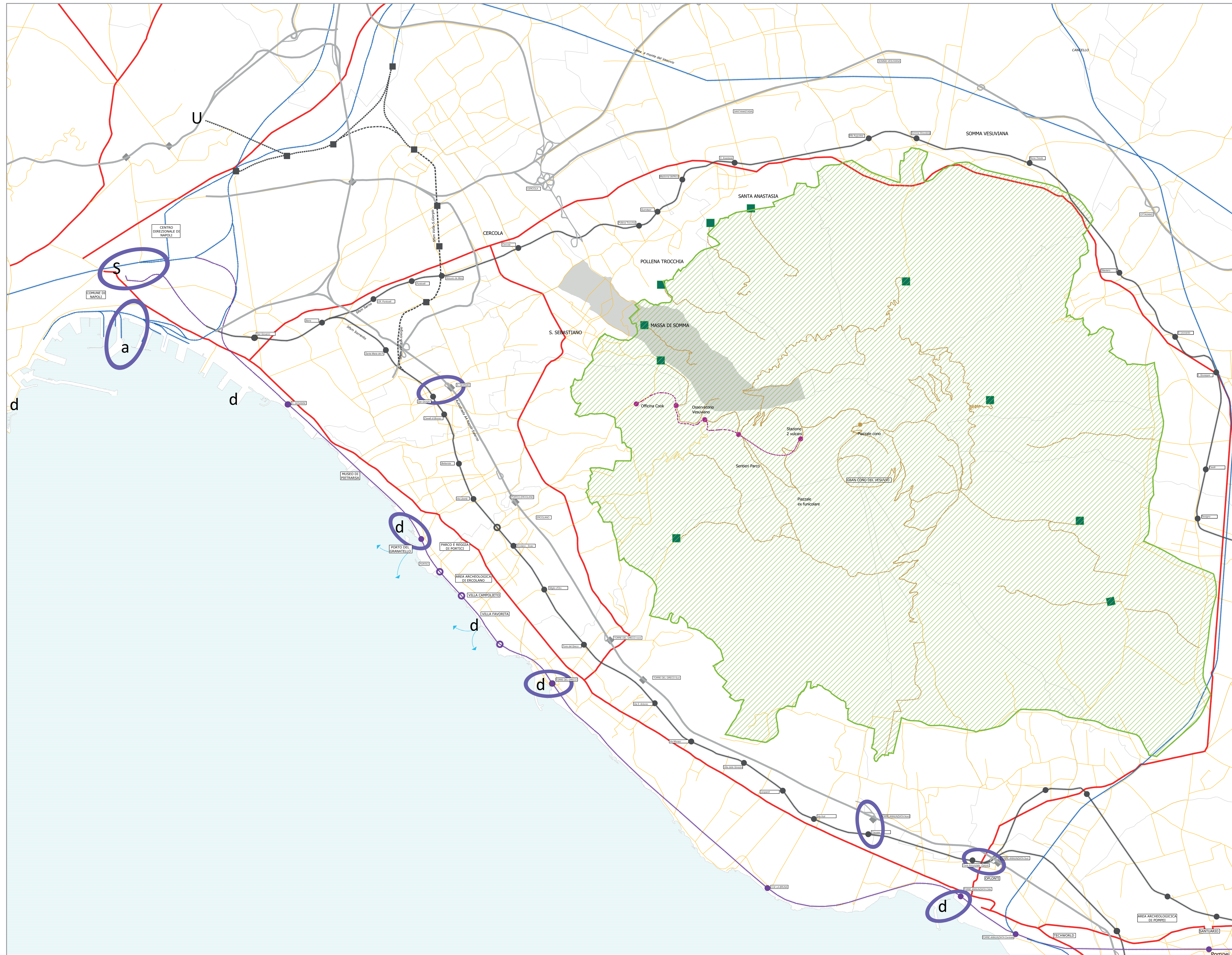

Piano Urbanistico Comunale  
Città di Massa di Somma



gennaio 2020

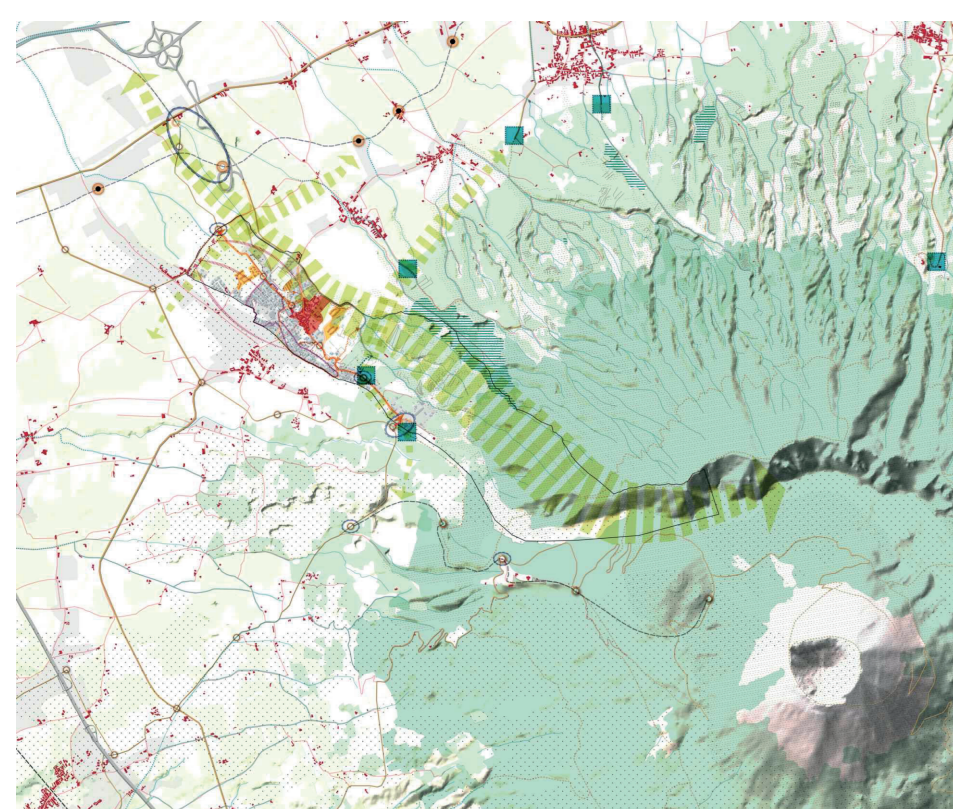

PROGETTO PRELIMINARE

Sindaco:  
Giacchino Madonna  
Dirigente Settore Tecnico e Governo del Territorio  
arch. Giuseppe Rossi  
R.U.P.  
arch. Giuseppe Rossi  
Consulenti per la redazione del PUC  
Pardo Office Architects S.r.l.  
Responsabile del progetto di Piano  
arch. Antonino Pardo  
Coordinamento del progetto di Piano  
arch. Mirella Fiore  
arch. Cinzia Parroni  
Coordinamento operativo e GIS  
arch. Roberto Riccio

Rapporto Ambientale Preliminare  
Pardo Office Architects S.r.l.

A3.1 INFRASTRUTTURAZIONE, MOBILITÀ E FRUIZIONE DEL TERRITORIO  
Sistema della mobilità e delle centralità alla scala territoriale

scala 1:25.000