







-  Confini comunali
-  ZONA PI - Protezione Integrale
-  ZONA PIR - Protezione Integrale con Restauro Paesistico Ambientale
-  ZONA RUA - Recupero Urbanistico Edilizio e Restauro Paesistico Ambientale
-  ZONA SI - Saturazione Interna

Fonte: Piano Paesistico dei Paesi Vesuviani  
 Nota: Ai fini della applicazione della disciplina del PTP dei Comuni Vesuviani e dei vincoli ivi contenuti fanno fede gli elaborati originali approvati dagli Enti di competenza

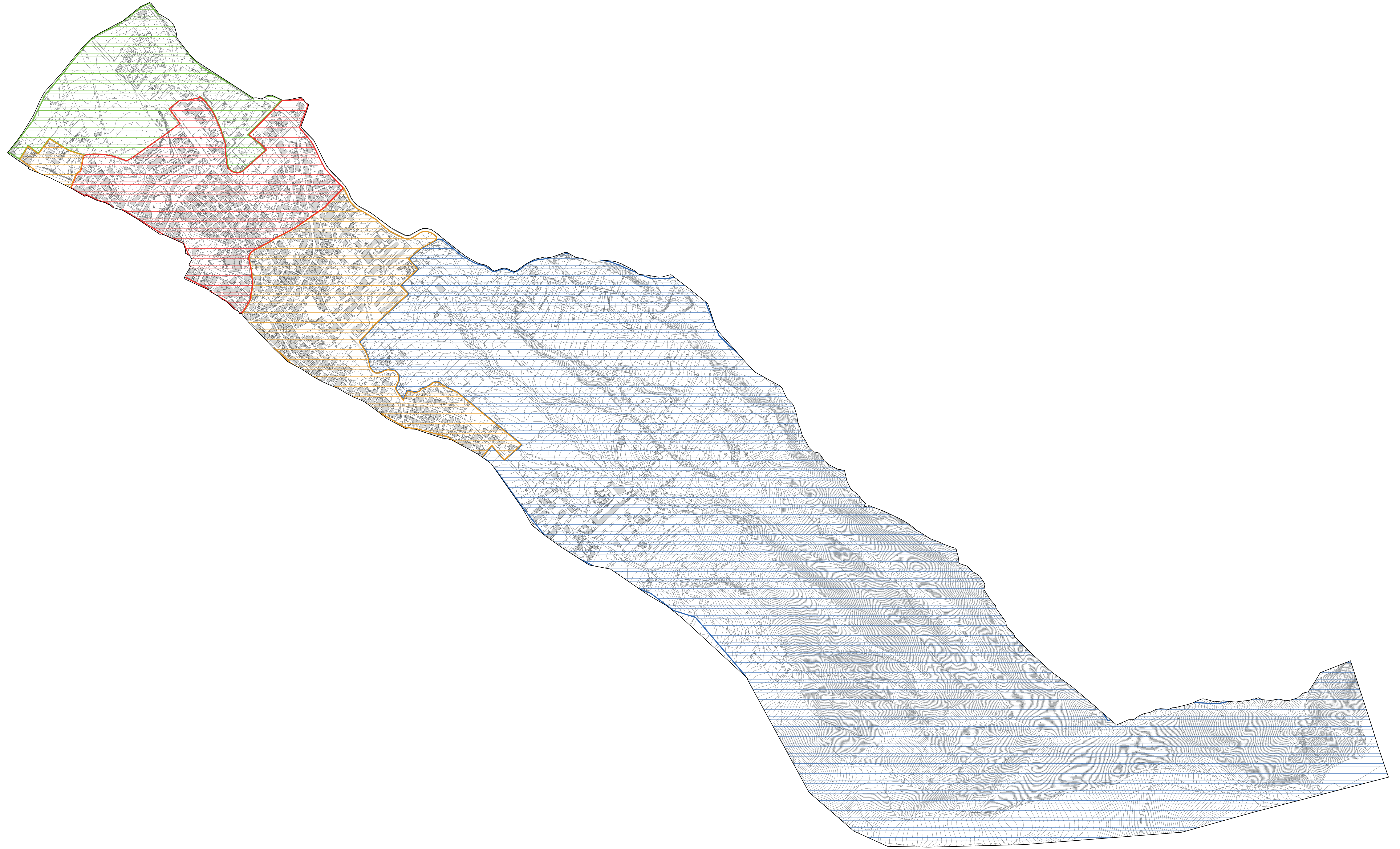

 **PUC**  
 Piano Urbanistico Comunale  
 Città di Massa di Somma

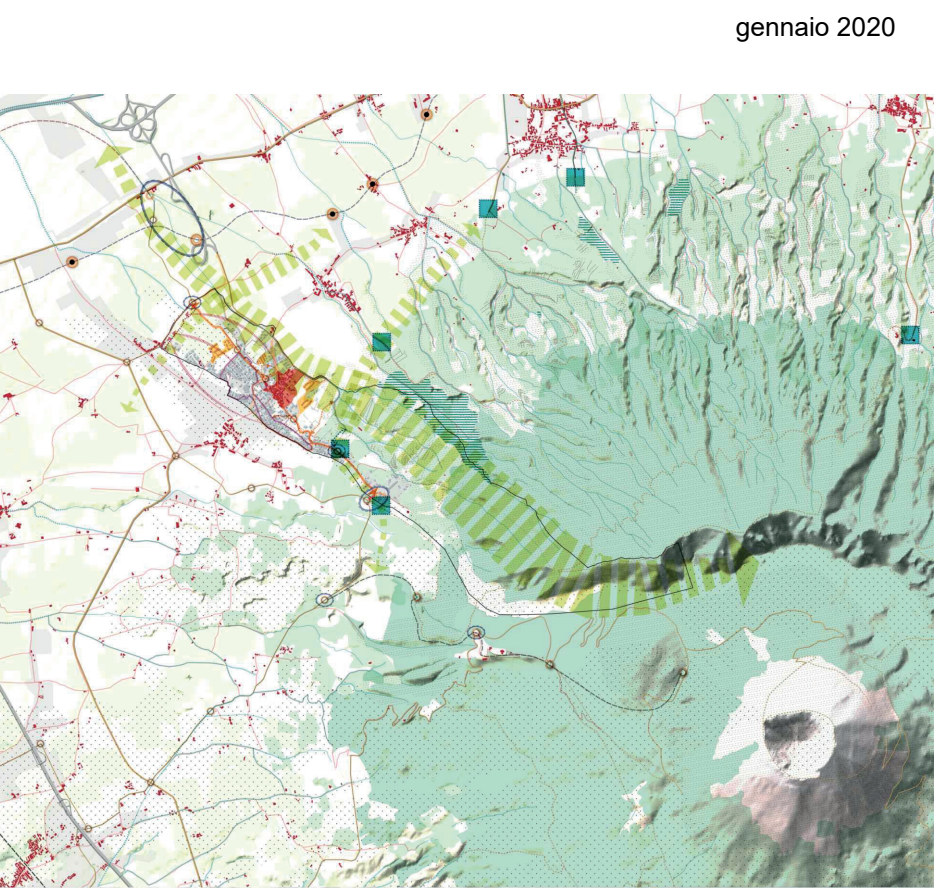

gennaio 2020

**Sindaco:**  
Giacchino Madonna

**Dirigente Settore Tecnico e Governo del Territorio**  
arch. Giuseppe Rossi

**R.U.P.**  
arch. Giuseppe Rossi

**Consulenti per la redazione del PUC**  
Pardo Office Architects S.r.l.

**Responsabile del progetto di Piano**  
arch. Antonino Pardo

**Coordinamento del progetto di Piano**  
arch. Mirella Fiore

**Coordinamento operativo e GIS**  
arch. Roberto Riccio

**Rapporto Ambientale Preliminare**  
Pardo Office Architects S.r.l.

**PROGETTO PRELIMINARE**

**A4.2b** USI E DIRITTI  
 Piani sovraordinati e vincoli:  
 Piano Territoriale Paesistico dei Comuni vesuviani

scala 1:5.000