

Confini comunali

Rischio idraulico

R3 - Rischio idraulico elevato

R4 - Rischio idraulico molto elevato

Rischio da frana

R2 - Rischio medio

R3 - Rischio elevato

R4 - Rischio molto elevato

Fonte: PSAI Autorità di Bacino Campania Centrale - aggiornamento 2018

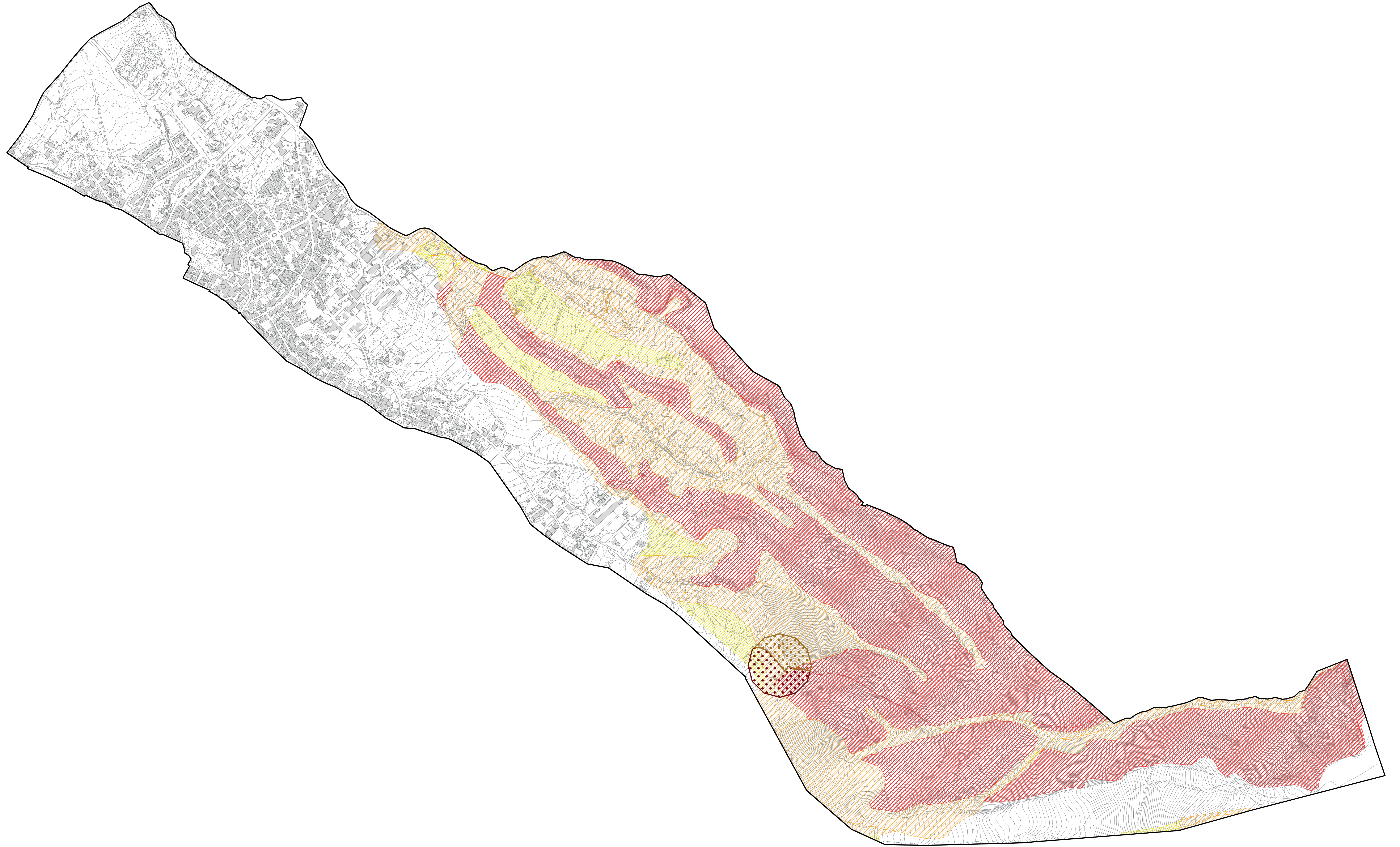

**Piano Urbanistico Comunale
Città di Massa di Somma**



gennaio 2020

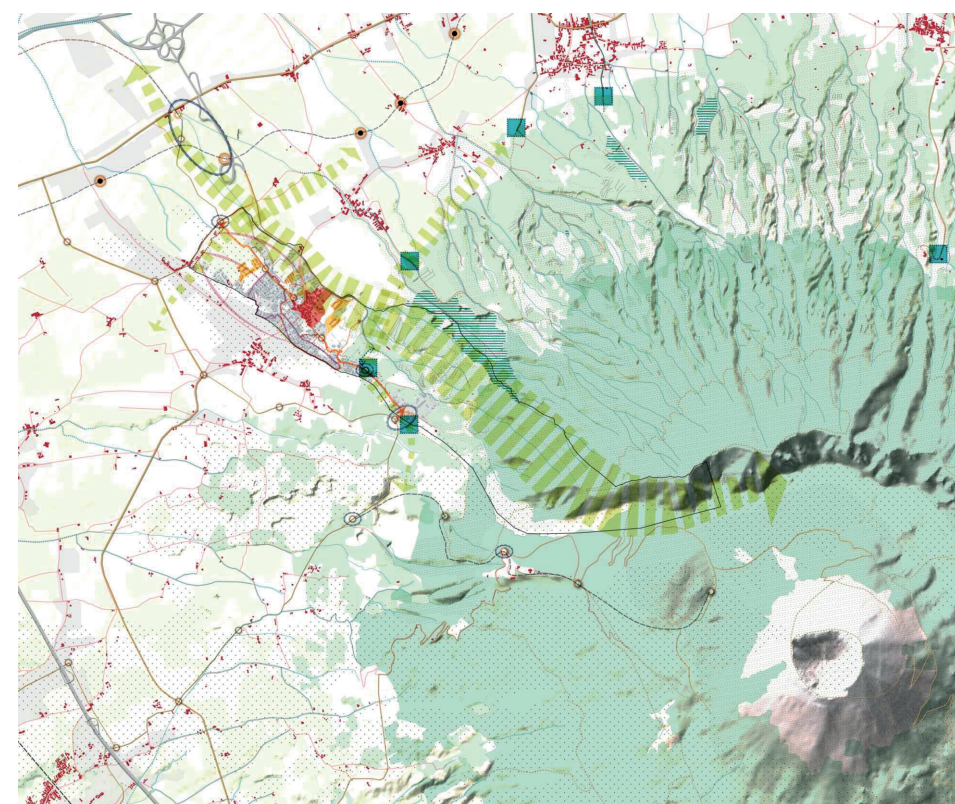

PROGETTO PRELIMINARE

Sindaco:
Gioacchino Madonna
Dirigente Settore Tecnico e Governo del Territorio
arch. Giuseppe Rossi
R.U.P.
arch. Giuseppe Rossi
Consulenti per la redazione del PUC
Pardo Office Architects S.r.l.
Responsabile del progetto di Piano
arch. Antonino Pardo
Coordinamento del progetto di Piano
arch. Mariella Fiore
arch. Cinzia Pennari
Coordinamento operativo e GIS
arch. Roberto Riccio
Rapporto Ambientale Preliminare
Pardo Office Architects S.r.l.

A4.2c

USI E DIRITTI
Piani sovraordinati e vincoli:
Autorità di Bacino Regionale della Campania Centrale 2018
Piano stralcio di bacino per l'assetto idrogeologico
Rischio da frana e rischio idraulico

scala 1:5.000