

Confini comunali

**Pericolo idraulico**

Area di attenzione

**Pericolosità da frana**

- P2 - Pericolosità media
- P3 - Pericolosità elevata
- P4 - Pericolosità molto elevata

Fonte: PSAI Autorità di Bacino Campania Centrale - aggiornamento 2018

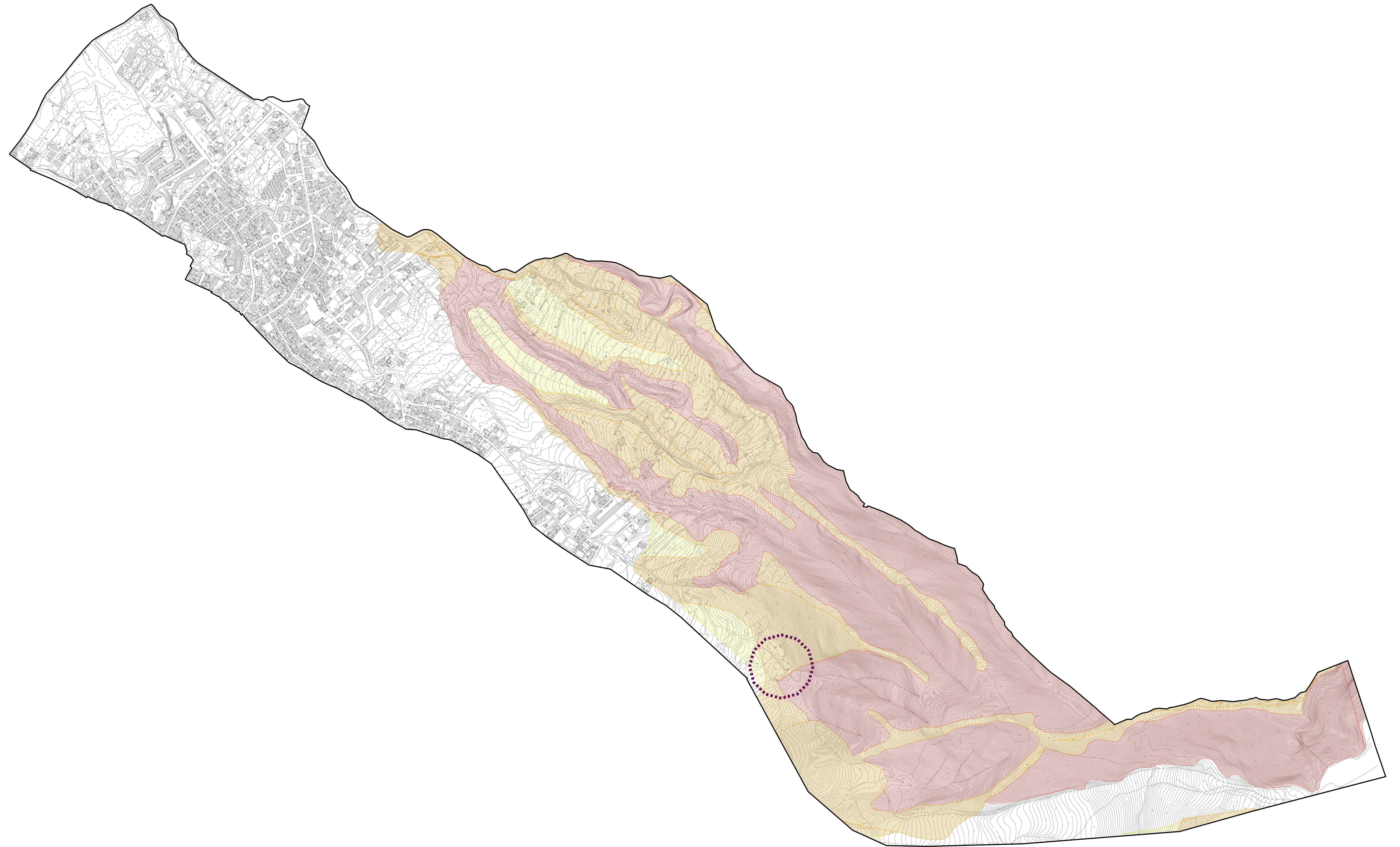

**Piano Urbanistico Comunale  
Città di Massa di Somma**



gennaio 2020

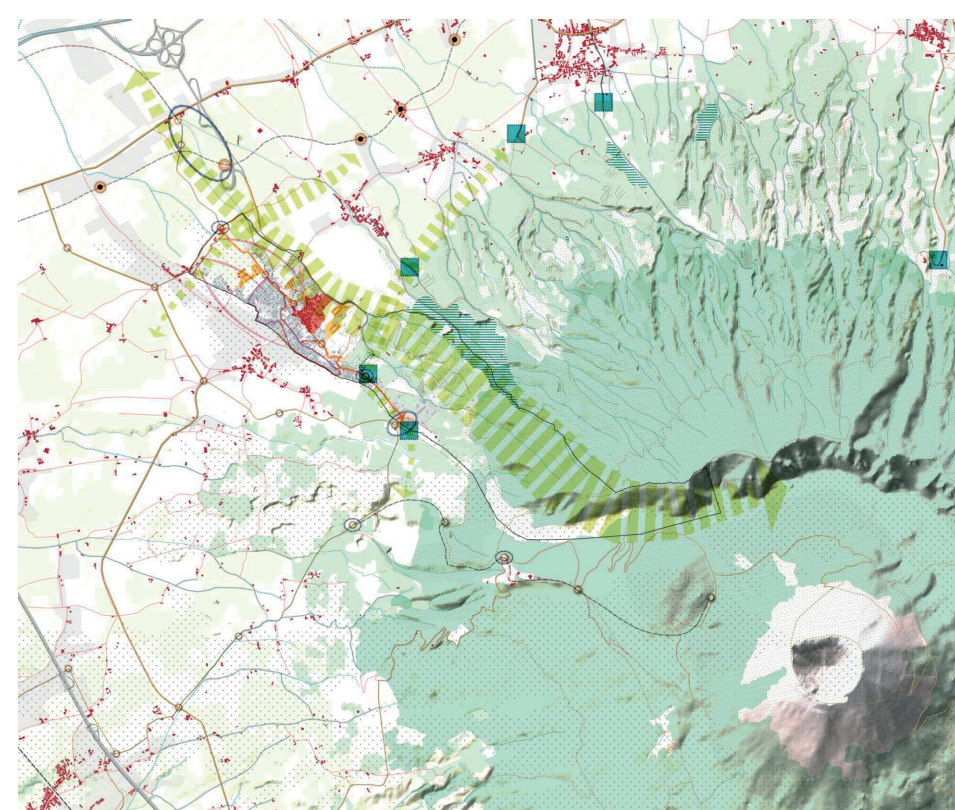

**PROGETTO PRELIMINARE**

**Sindaco:**  
Giacchino Madonna  
**Dirigente Settore Tecnico e Governo del Territorio**  
arch. Giuseppe Rossi  
**R.U.P.**  
arch. Giuseppe Rossi  
**Consulenti per la redazione del PUC**  
Pardo Office Architects S.r.l.  
**Responsabile del progetto di Piano**  
arch. Antonino Pardo  
**Coordinamento del progetto di Piano**  
arch. Mirella Fiore  
arch. Cinzia Pannari  
**Coordinamento operativo e GIS**  
arch. Roberto Riccio  
**Rapporto Ambientale Preliminare**  
Pardo Office Architects S.r.l.

**A4.2d**

**USI E DIRITTI**  
Piani sovraordinati e vincoli:  
Autorità di Bacino Regionale della Campania Centrale 2018  
Piano stralcio di bacino per l'assetto idrogeologico  
Pericolo frana e pericolo idraulico

scala 1:5.000